MoleExpert ***micro***

Программа для документирования и фотодерматоскопии новообразований кожи

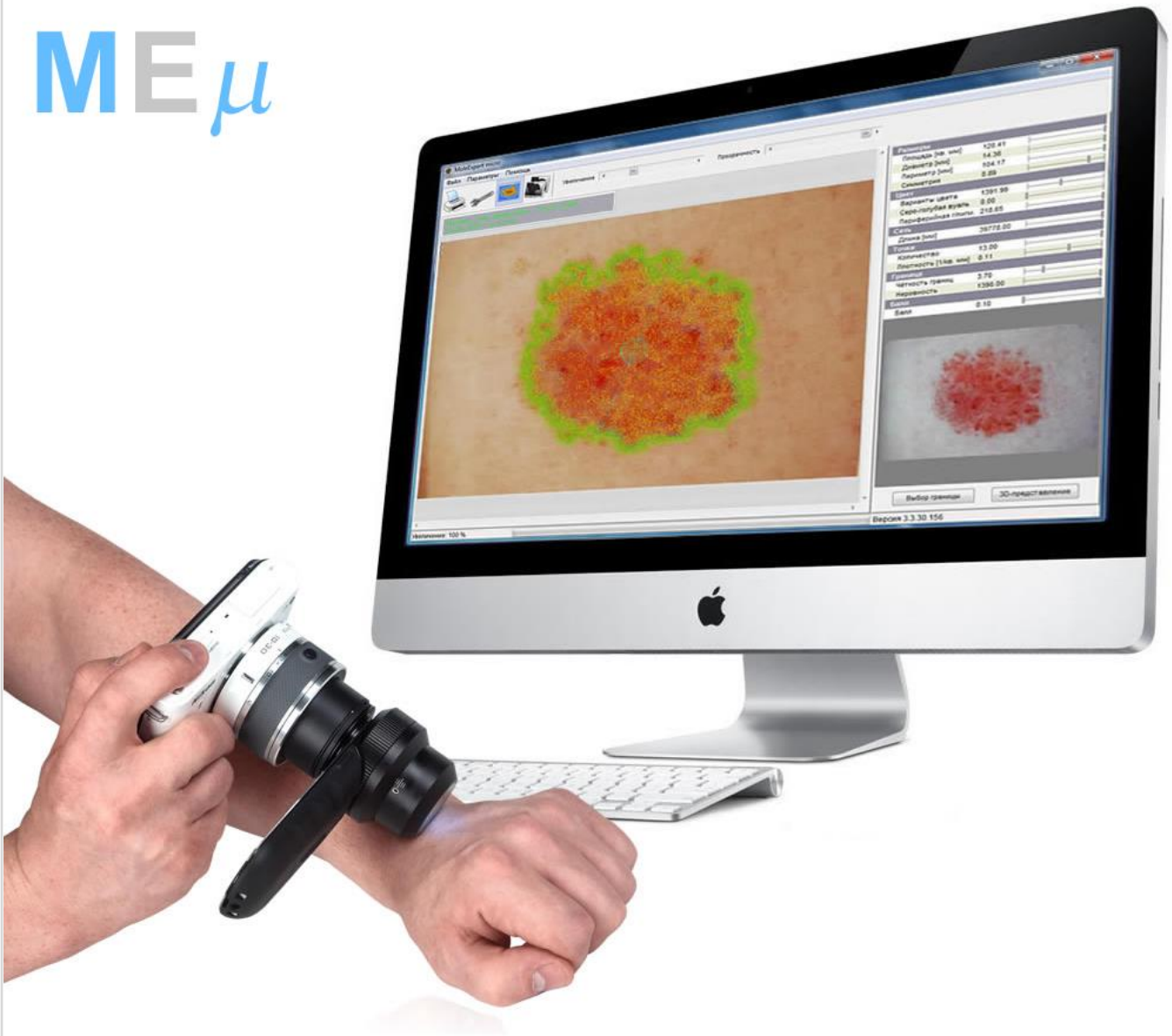

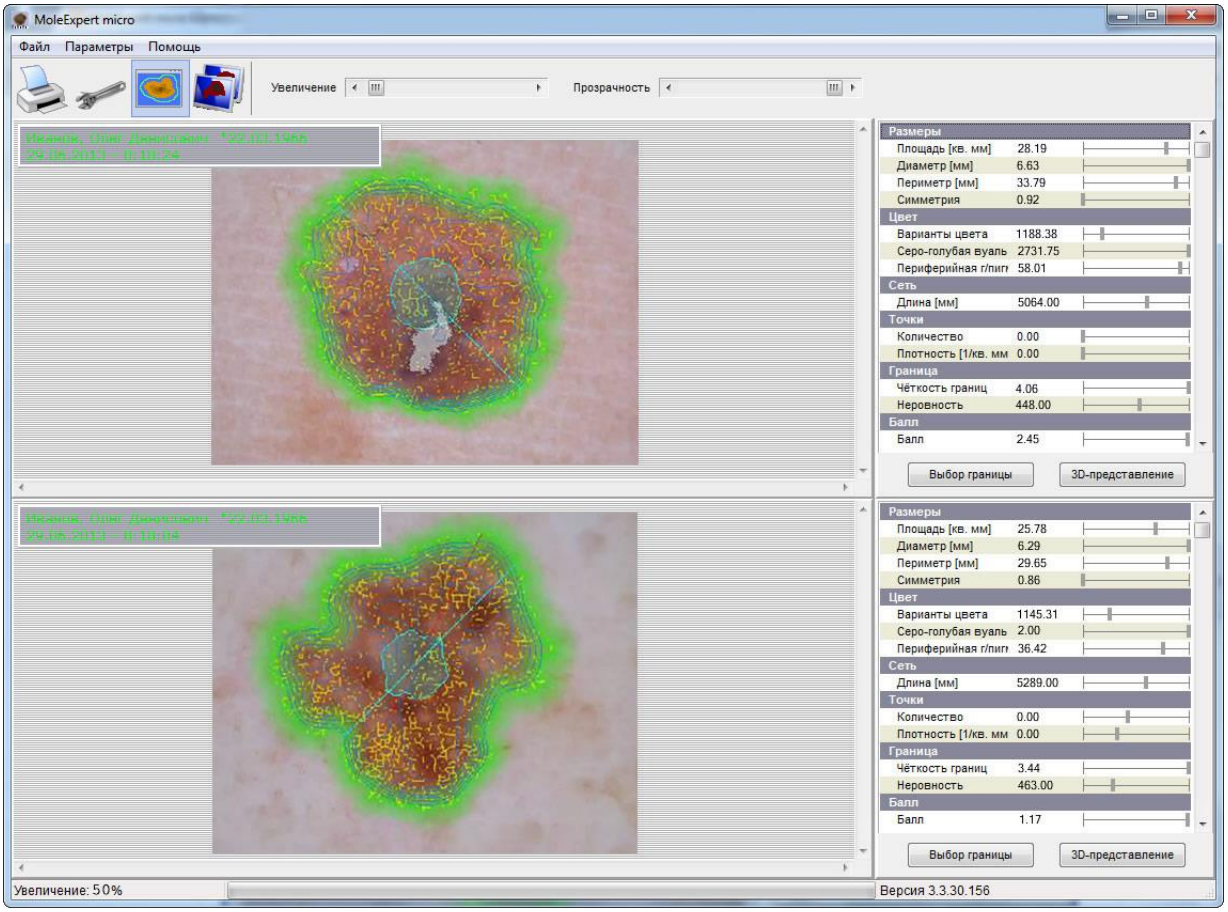

Интерфейс окна программы при сравнении двух снимков, сделанных с интервалом во времени.

Программа производит анализ по параметрам "Правила ABCD" с включением некоторых более поздних параметров. При этом определяются следующие параметры:

- площадь
- диаметр
- периметр
- симметрия
- варианты цвета
- серо-голубая вуаль
- периферийная гиперпигментация
- длина пигментной сети
- количество точек
- гранул
- глобул
- их плотность
- чёткость границ
- неровность границ
- общий балл.

Определение диаметра новообразования.

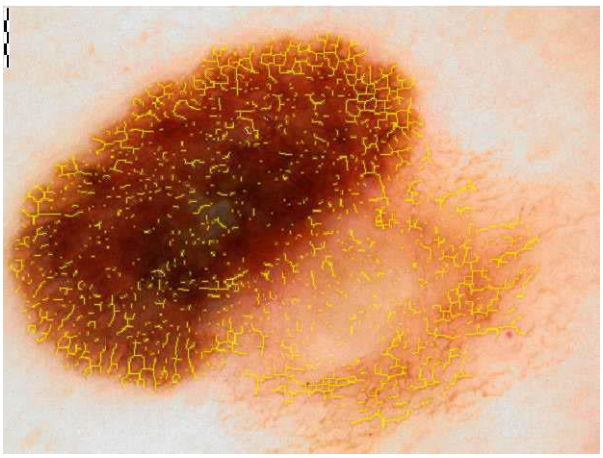

Визуализация пигментной сети.

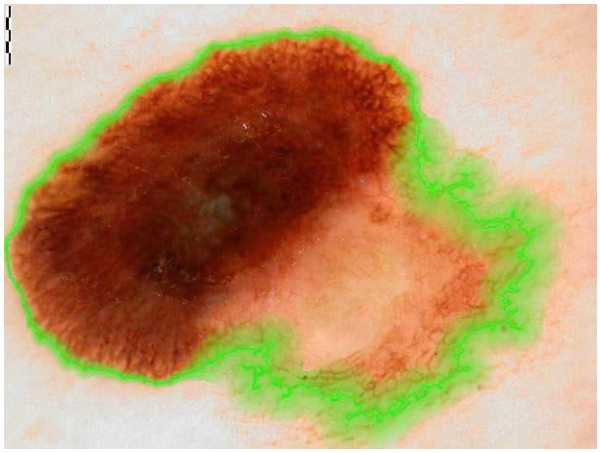

Определение границы новообразования.

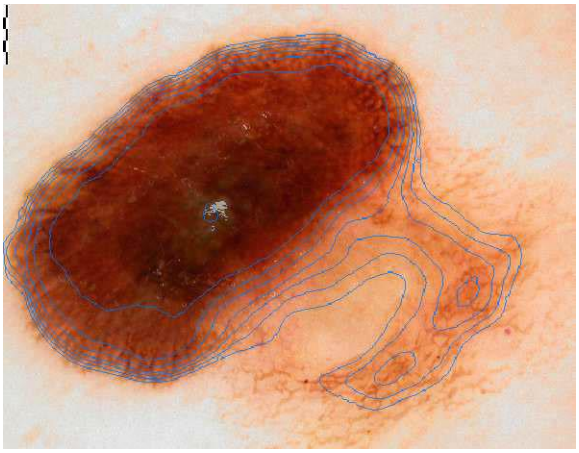

Топография рельефа новообразования.

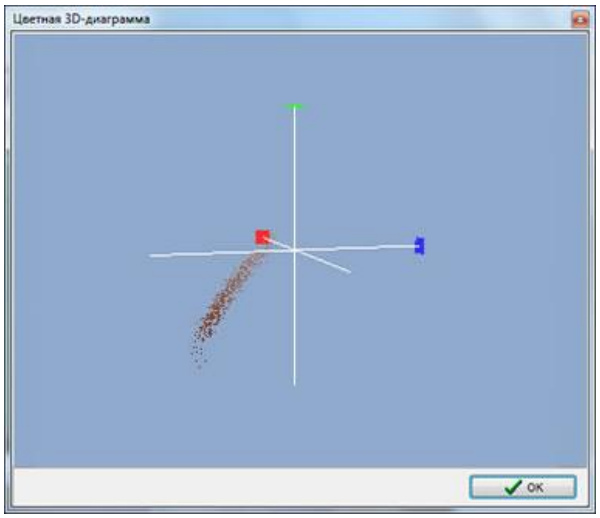

3D-диаграмма распределения пигментации.

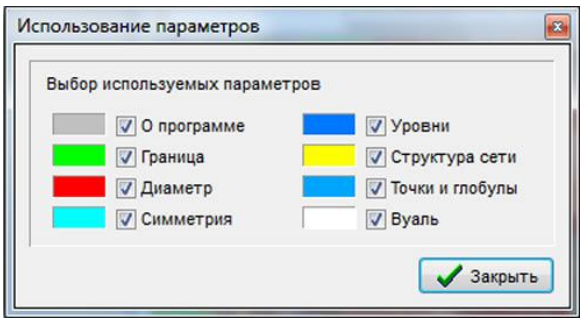

Выбор параметров для анализа программой.

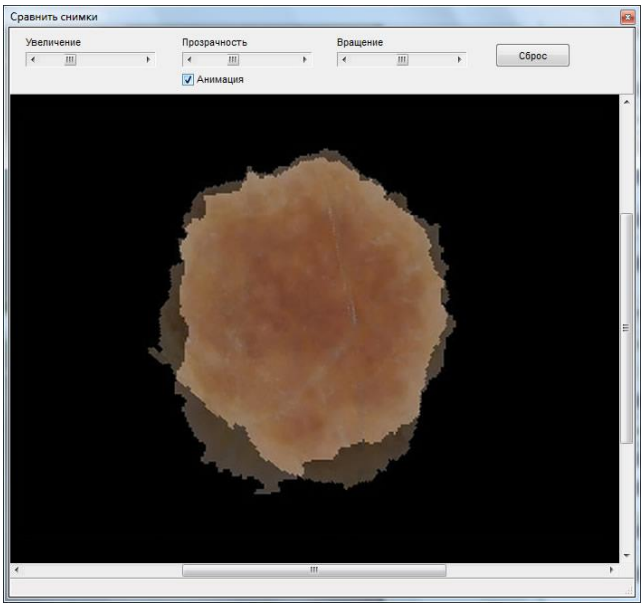

Анимированное сравнение двух новообразований методом наложения.

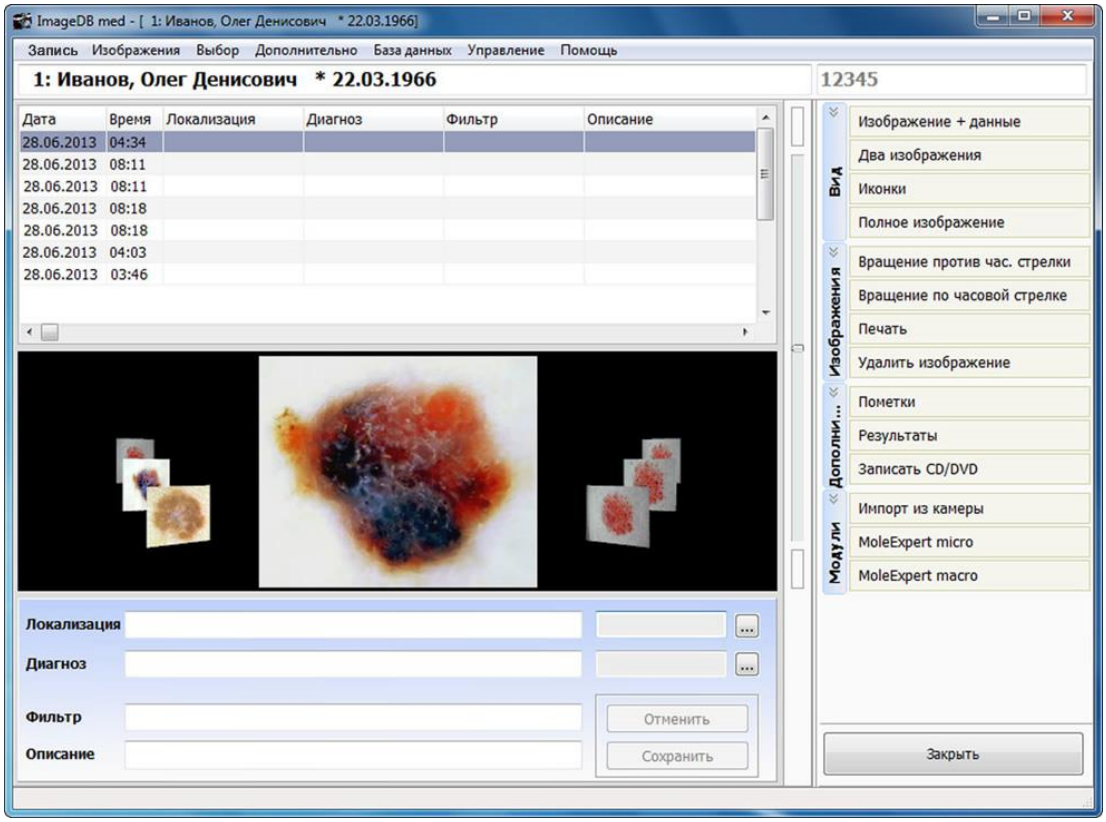

Удобной функцией программы является вращающаяся галерея снимков в виде иконок, позволяющая быстро выводить на экран нужный снимок.

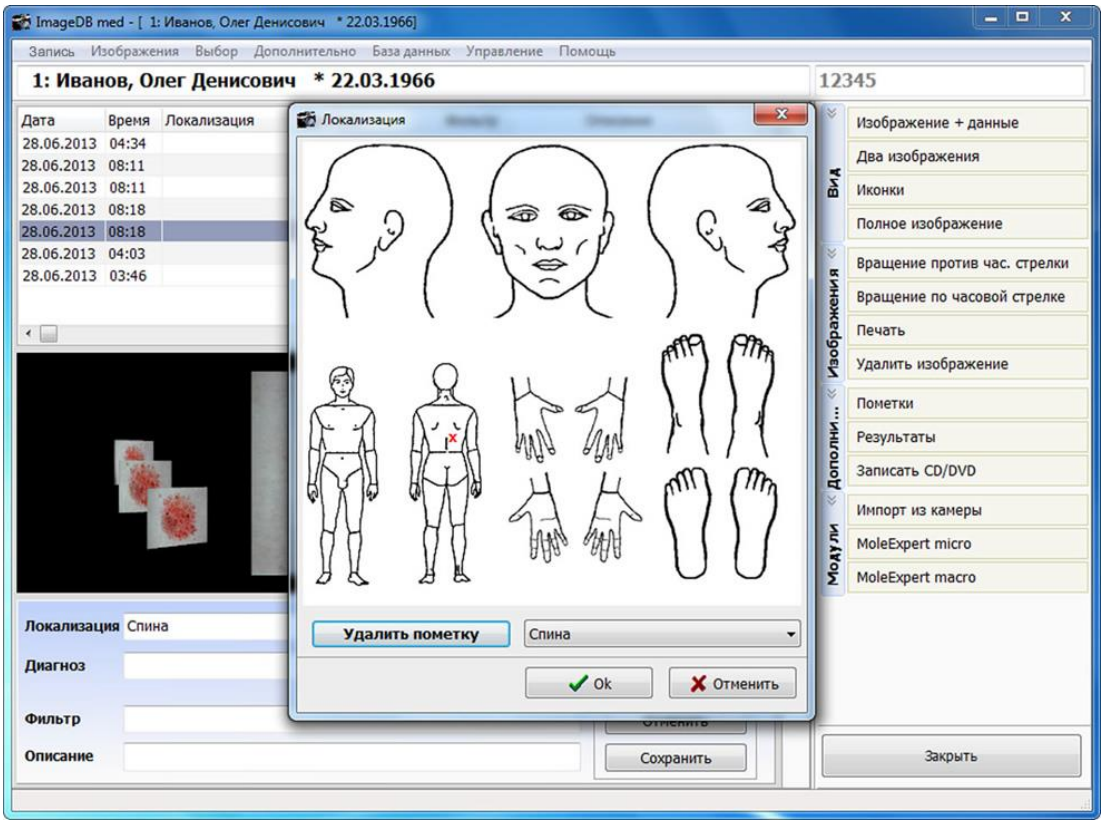

Выбор локализации новообразований.

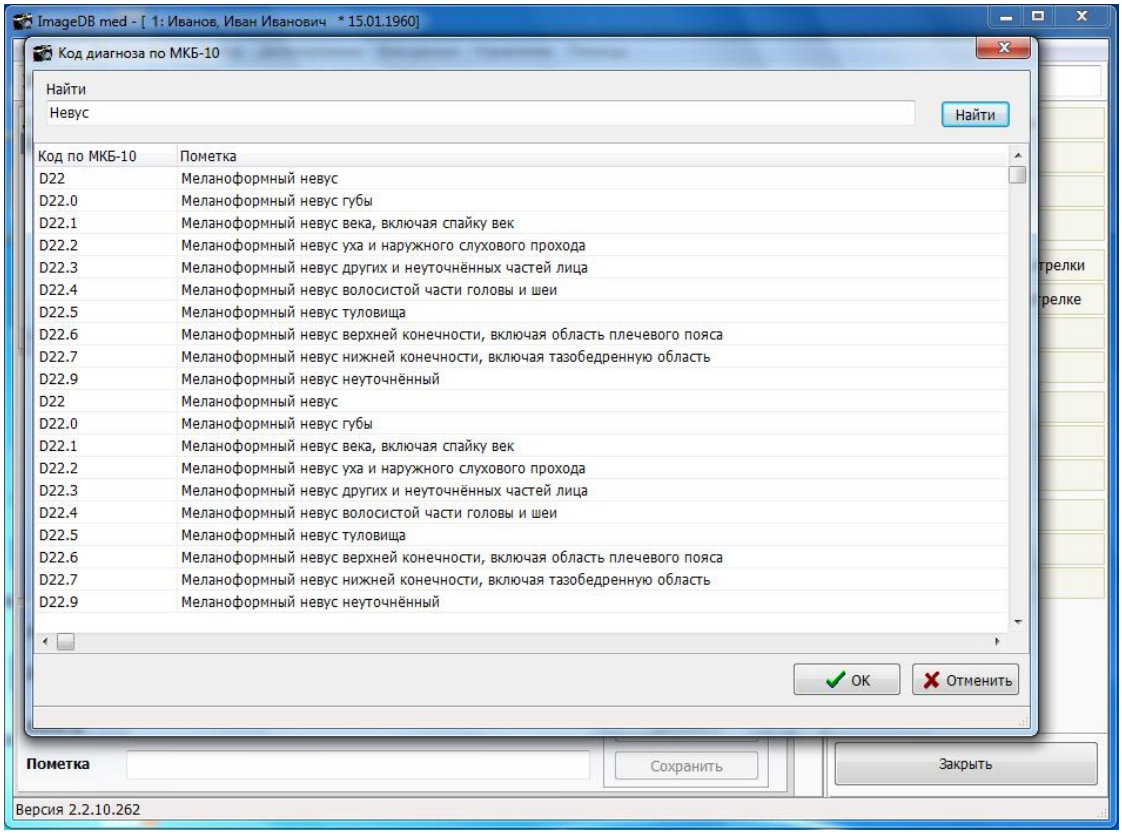

Выбор диагноза по МКБ-10.

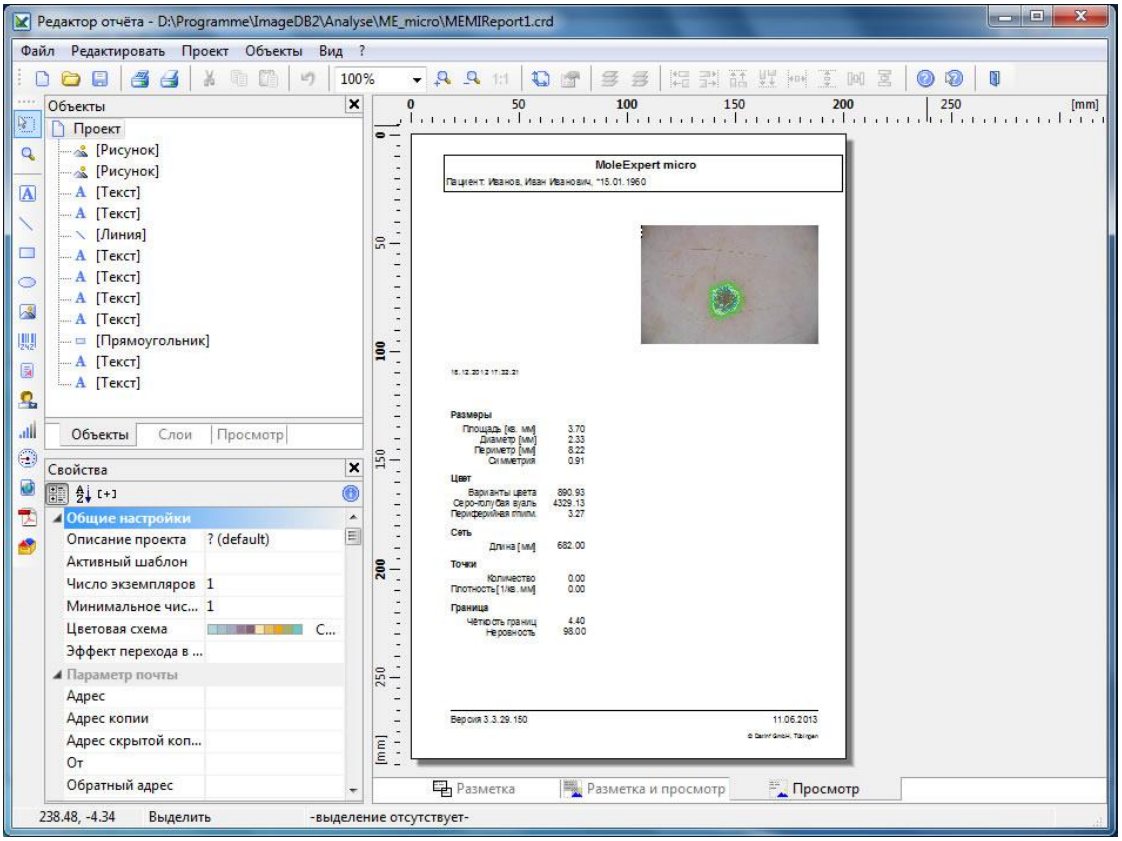

Окно редактора отчётов. Здесь можно персонализировать ваш отчёт, включив в него логотип и данные вашей клиники.

ВНИМАНИЕ: Программа MoleExpert micro рассчитана на работу с дерматоскопом DermLite 3 (Дермлайт 3, США), соединяемым с фотокамерами Nikon и Olympus, – этот комплект цифровой дерматоскопии проходит юстировку с каждой фотокамерой для обеспечения точной работы программы по измерению параметров новообразований. В связи с этим, программа приобретается только с дерматоскопом DermLite 3 и определённой фотокамерой.

* * * * * * * *

> ООО "МАКСмедикал" работает на Российском рынке медицинских изделий для дерматоскопии более 15 лет и является заявителем государственной регистрации медицинских изделий – дерматоскопов DermLite (Дермлайт).

Консультация по дерматоскопии новообразований кожи:

Врач-консультант, дерматовенеролог Олег Петрович Двуреченский.
Тел. +7 920 518 07 65. Звоните в среду и четверг с 20:00 до 21:30.
Сайт врача-консультанта: https://dr-dvurechensky.ru .

Врач-консультант, хирург-онколог Виктор Викторович Корсун.
Тел. +7 916 525 61 42. Звоните с понедельника по пятницу с 20:00 до 22:00.
Сайт врача-консультанта: https://cryomedic.ru .

Внимание! *Врач-консультант может дать краткую консультацию по 1-2 конкретным вопросам дерматоскопии, а также совет по оборудованию и обучению. Пожалуйста, цените время!*

© 12.03.2020